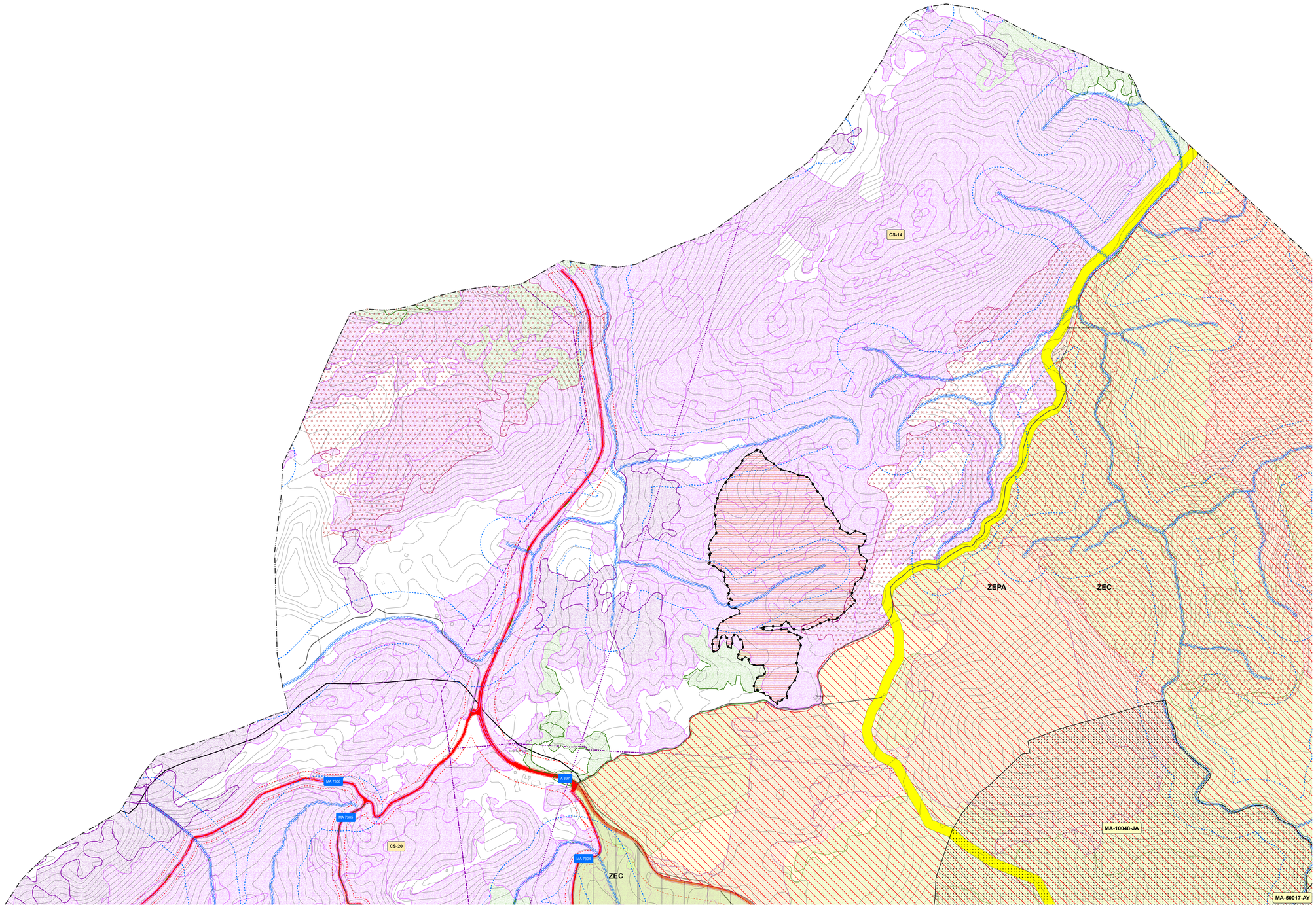

AFECCIONES DERIVADAS DE LA LEGISLACIÓN ESPECÍFICA

Ley 43/2003 de Montes y Ley 2/1992 Forestal de Andalucía

1. Montes de Parauta, MA-50017-AY
2. Montes de Tolox, MA-50018-AY
3. Las Conejeras y Madroñales, MA-10048-JA

Ley 2/1992 RD Forestal de Andalucía 208/1997 Reglamento Forestal de Andalucía

Zona de Influencia Forestal

Zonas Incendiadas

Decreto 155/1998 de Vias Pecuarias de Andalucía

Vias Pecuarias Pendiente de Deslinde

III. VEREDA DEL NOGALEJO

Vias Pecuarias Deslindadas

I. CORDEL DE RONDA

II. VEREDA DE MARBELLA

IV. DESCANSADERO DE LA FUENFRÍA

RDL 1/2001 de 20 de Julio y Ley 9/2010 de Aguas de Andalucía

Cauces (ríos y arroyos)

Zona de Servidumbre, 5 metros. (Delimitación Técnica Pendiente de Deslinde por el Organismo Competente)

Zona de Policía, 100 metros. (Delimitación Técnica Pendiente de Deslinde por el Organismo Competente)

Ley 2/1989 de 18 de julio, Inventario de Espacios Naturales de Andalucía

Espacios Naturales

Monumento Natural, Pinsapo de las Escalereras

Parque Natural, Sierra de las Nieves

Ley 8/2003 de 28 de octubre de la Flora y la Fauna Silvestres

Arbol Singular

Ley 42/2007 de 13 de diciembre del Patrimonio Natural y de la Biodiversidad

Zonas de Especial Conservación(ZEC)

ES6170006, ZEC, Sierra de las Nieves

ES6170016, ZEC, Valle del río Genal

Zona de Especial Conservación para las Aves (ZEPA)

ES6170006, ZEPA, Sierra de las Nieves

Hábitats Naturales de Interés Comunitario (HIC)

Habitats no Prioritario

Presencia de 1 Hábitat Prioritario

Presencia de 2 Hábitats Prioritarios

Georrecursos (GEO)

GEO 627, Mármoles de contacto de la Unidad de las Nieves

Decreto 95/2001, de 3 de Abril, Reglamento de Policía Sanitaria Mortuoria

Pólizas Sanitaria Mortuoria

RD 223/2008 de 15 de febrero, Reglamento Condiciones Técnicas y Garantías de Seguridad en Líneas Eléctricas

Líneas Aéreas

Ley 37/2015 de Carreteras del Estado y Ley 8/2001 de 12 de julio de Carreteras de Andalucía

A 397, Carretera Autonómica Convencional, de Ronda a San Pedro de Alcántara

MA 7304, Carretera Provincial Convencional, de la A-397 a Igualeja

MA 7305, Carretera Provincial Convencional, de la MA-7306 a Parauta

MA 7306, Carretera Provincial Convencional, de la A-397 a Cartajima

DOMINIO PUBLICO CARRETERA (DPC)
(Incluye el Dominio Público Adyacente, Delimitación Técnica Pendiente de Deslinde por el Organismo Competente)

ZONAS DE NO EDIFICACIÓN

Tipo Vía	Categoría	Dominio Público	Servidumbre Legal	Zona de Afección	Zona de No Edificación
Gran Capacidad	Red Básica	8 m	25 m	100 m	100 m
Convencional Autonómica	Red Básica	3 m	8 m	50 m	50 m
Convencional Provincial	Red Básica	3 m	8 m	25 m	25 m

AFECCIONES DERIVADAS DE LA PLANIFICACIÓN TERRITORIAL Y URBANÍSTICA

Plan Especial de Protección del Medio Físico

SIERRA DE LAS NIEVES, PE-1

SIERRAS DEL OREGANAL-HIDALGA-BLANQUILLA, CS-14

SIERRAS REAL-PALMITERA-APRETADERAS, CS-18

VALLE DEL GENAL, CS-20

Perimetro de Protección de Captacion de Aguas Subterráneas para Abastecimiento Urbano

Zona Inmediata o de Restricciones Absolutas, 400m2

PLAN GENERAL DE ORDENACIÓN URBANÍSTICA PARAUTA

APROBACIÓN INICIAL

PLANO DE INFORMACIÓN
TERMINO MUNICIPAL: ORDENACIÓN ESTRUCTURAL

AFECCIONES TERRITORIALES Y URBANÍSTICAS

I.4.1.

HOJA 3/4

0 55 110 220 330 440 Metros

ESCALA: 1:10000

FECHA: DICIEMBRE 2020

málaga es diputación
arquitectura y urbanismo

COSTA DEL SOL MÁLAGA

ARQUITECTA
MARTA VERGARA LAFUENTE