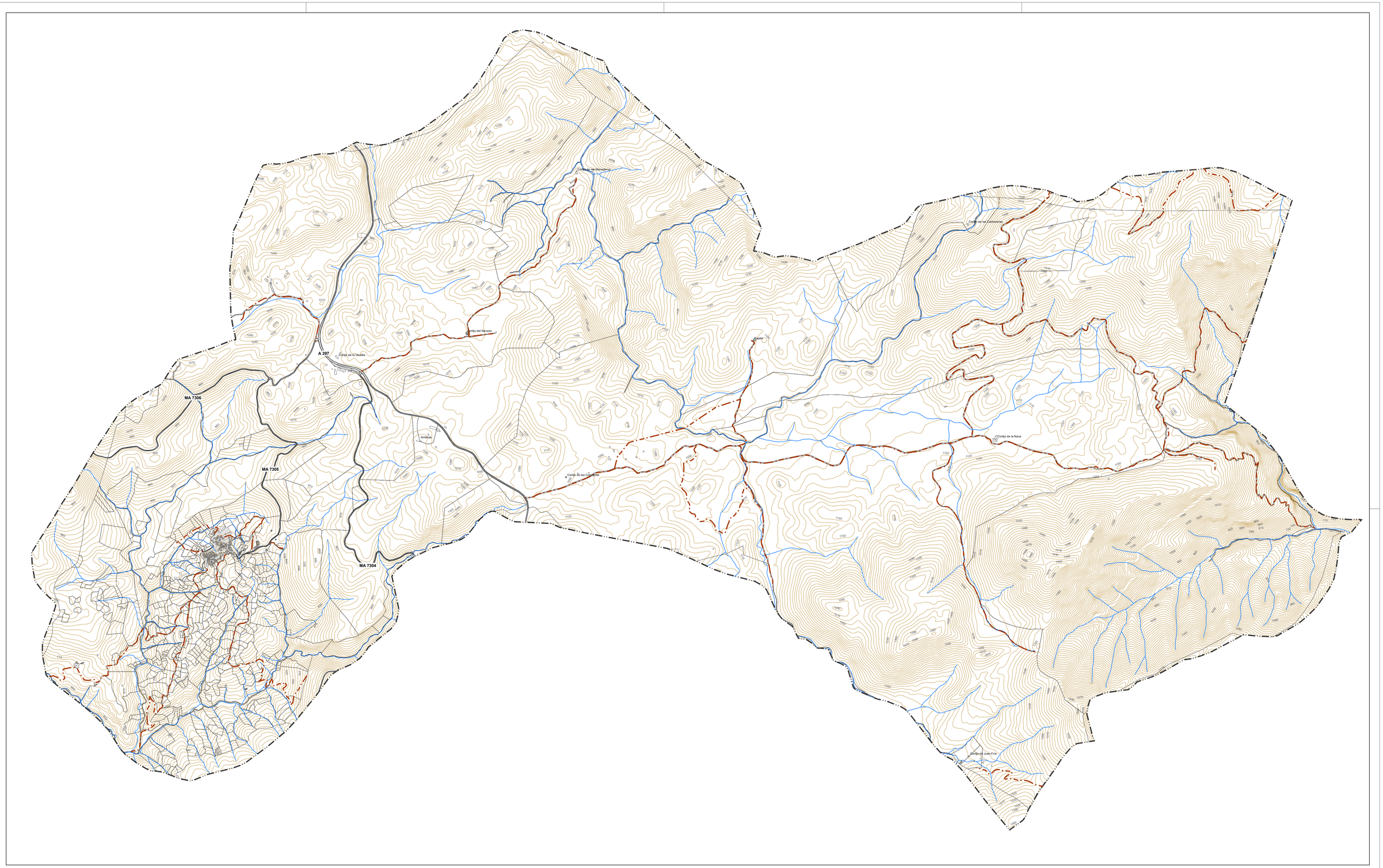

CAMINOS DE USO PÚBLICO

CAMINOS DE USO PÚBLICO

FUENTE DE INFORMACIÓN:
ICUPMA (Inventario de Caminos de Uso Público de Málaga)

PLAN GENERAL DE ORDENACIÓN URBANÍSTICA PARAUTA

APROBACIÓN INICIAL

PLANO DE INFORMACIÓN
INFRAESTRUCTUTAS

CAMINOS DE USO PÚBLICO

i.3.6

HOJA 1/1

0 170 340 680 1.020 1.360 Metros

ESCALA: 1:15.000

FECHA: DICIEMBRE 2020

málaga.es diputación
arquitectura y urbanismo

COSTA DEL SOL MÁLAGA

ARQUITECTA
MARTA VERGARA LAFUENTE